

SEGUIMIENTO DE LA PESCA ARTESANAL DE CAMARÓN MARINO EN PUERTO GENERAL DE VILLAMIL “PLAYAS” Y ENGABAO– PROVINCIA DEL GUAYAS

Se muestra información biológica y pesquera del camarón blanco capturado por la flota artesanal, obtenida mediante muestreos realizados en los puertos pesqueros de “General Villamil Playas y Engabao”, provincia del Guayas, seguimientos mensuales que realiza el IPIAP en el marco de investigación pesquera artesanal.

INFORMACIÓN GENERAL

PERIODO DE ANALISIS	DESEMBARQUE TOTAL ESTIMADO	ESFUERZO DE PESCA PROMEDIO	FLOTA ACTIVA PROMEDIO
Septiembre 2025	Playas 99.0 t Engabao 7.0 t	<ul style="list-style-type: none"> 7 lances de pesca 1 horas efectivas de pesca 	<div>  </div> Playas 220 Engabao 30

Penaeus occidentalis



ARTE DE PESCA

Trasmallo de fondo

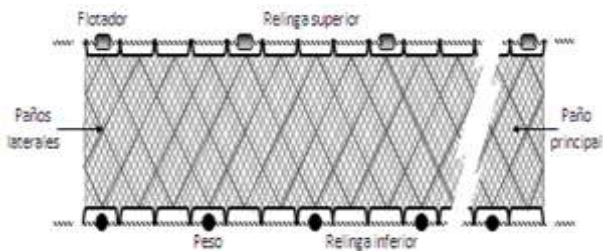

ZONA DE MUESTREO

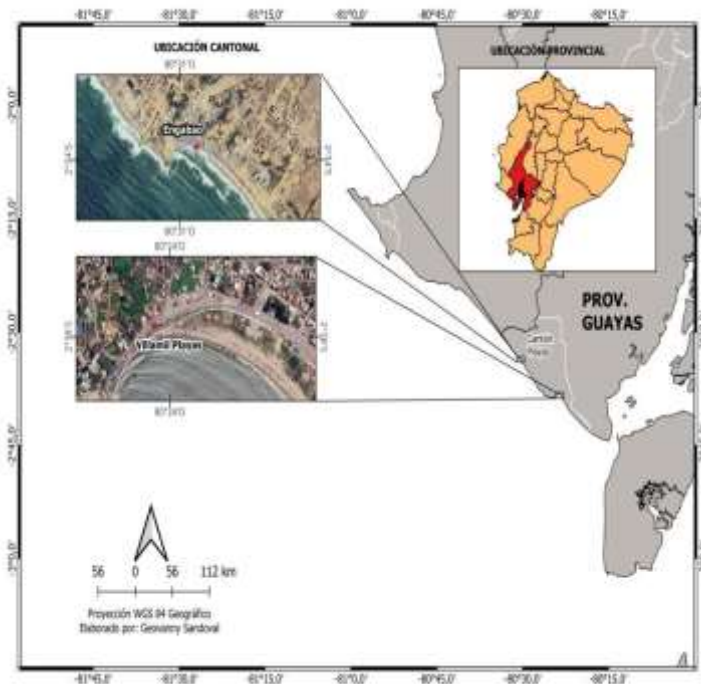

INDICADORES

17%	Ejemplares juveniles dentro de las capturas	-	No se tomó información en el mes anterior
83%	Ejemplares adultos dentro de las capturas	63%	Ejemplares vacías sexualmente dentro de las capturas

>>> TENDENCIAS

ESTRUCTURA DE TALLAS

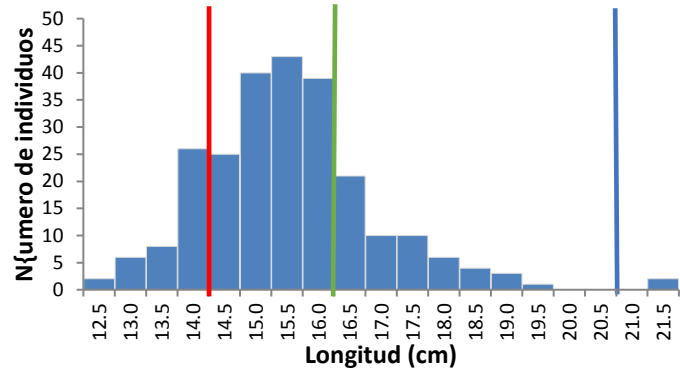

VARIACIÓN DE LOS DESEMBARQUES
 TOTALES (t)

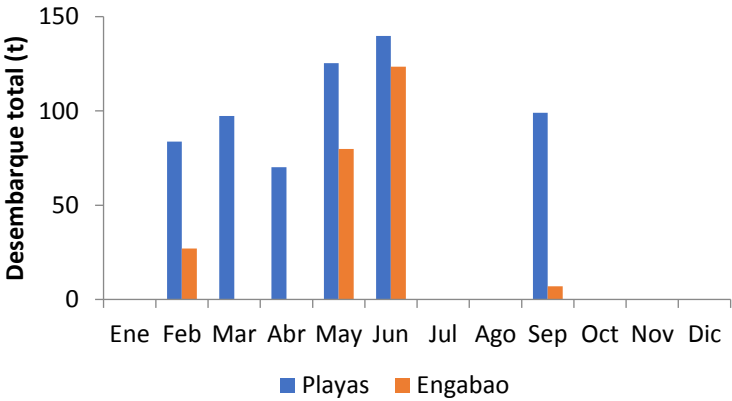

VARIACIÓN DE LAS TALLAS MEDIAS DE
 CAPTURA

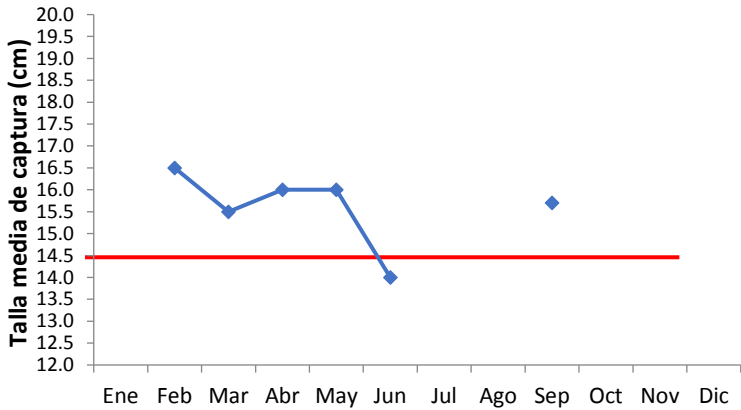

COMPOSICION DE LAS CAPTURAS PESCA
 OBJETIVO

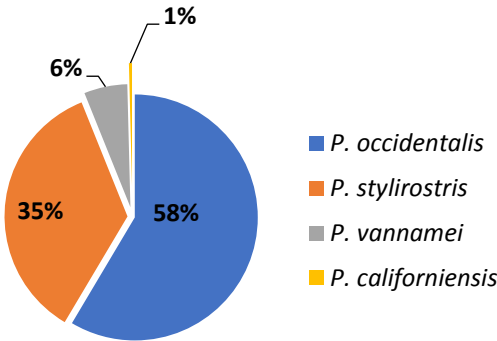

VALORES CRITICOS

- Talla de madurez sexual: 14.5 cm Lt
- Longitud máxima: 21 cm Lt
- Longitud optima de captura: 16.5 cm Lt

>>> PERSPECTIVAS

La especie más representativa dentro de las capturas fue *Penaeus occidentalis*; la talla media de captura observada fue 15.7 cm Lt, ligeramente inferior a la considerada como óptima. El esfuerzo pesquero dirigido al langostino en puerto Engabao fue bajo, la mayoría de la flota se dirigió a los peces demersales. De no mejorar las condiciones climáticas en los próximos meses, se podría ver afectados de manera negativa el rendimiento de pesca

Elaborado por:
 Blga. Evelyn Ramos Salazar
everamos@institutopesca.gob.ec