

PESQUERÍA DE PELÁGICOS PEQUEÑOS

INDICADORES PESQUEROS – BIOLÓGICOS

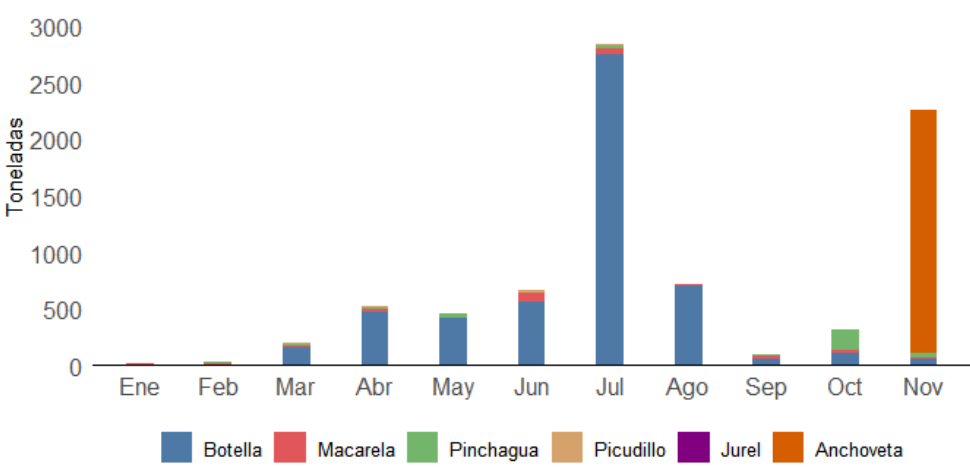

Desembarques mensuales por especies



Variación mensual del Índice Gonadosomático (IGS)

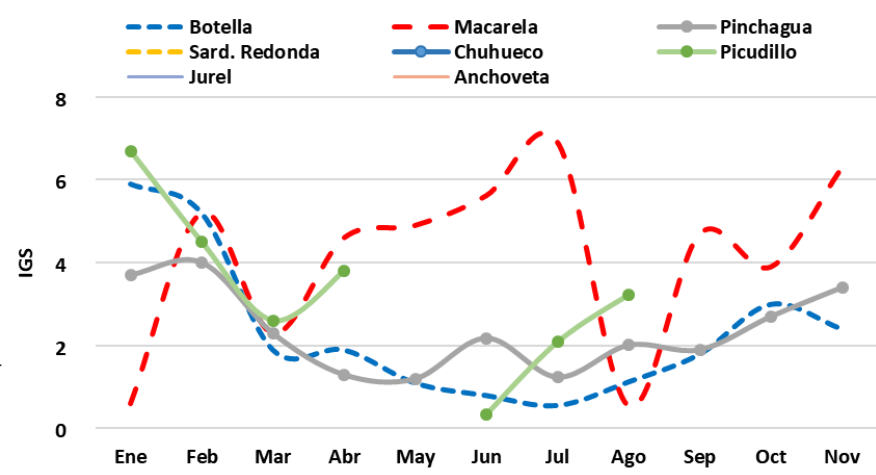

FUENTE: IPIAP/SRP (Bases de datos observadores y desembarque de fabrica)
Los valores de desembarque e IGS mensual por especie son preliminares

PESQUERÍA DE PELÁGICOS PEQUEÑOS

INDICADORES PESQUEROS – BIOLÓGICOS



INSTITUTO PÚBLICO DE
INVESTIGACIÓN DE ACUICULTURA Y PESCA
ECUADOR

Estructura de tallas de las principales especies pelágicas pequeñas

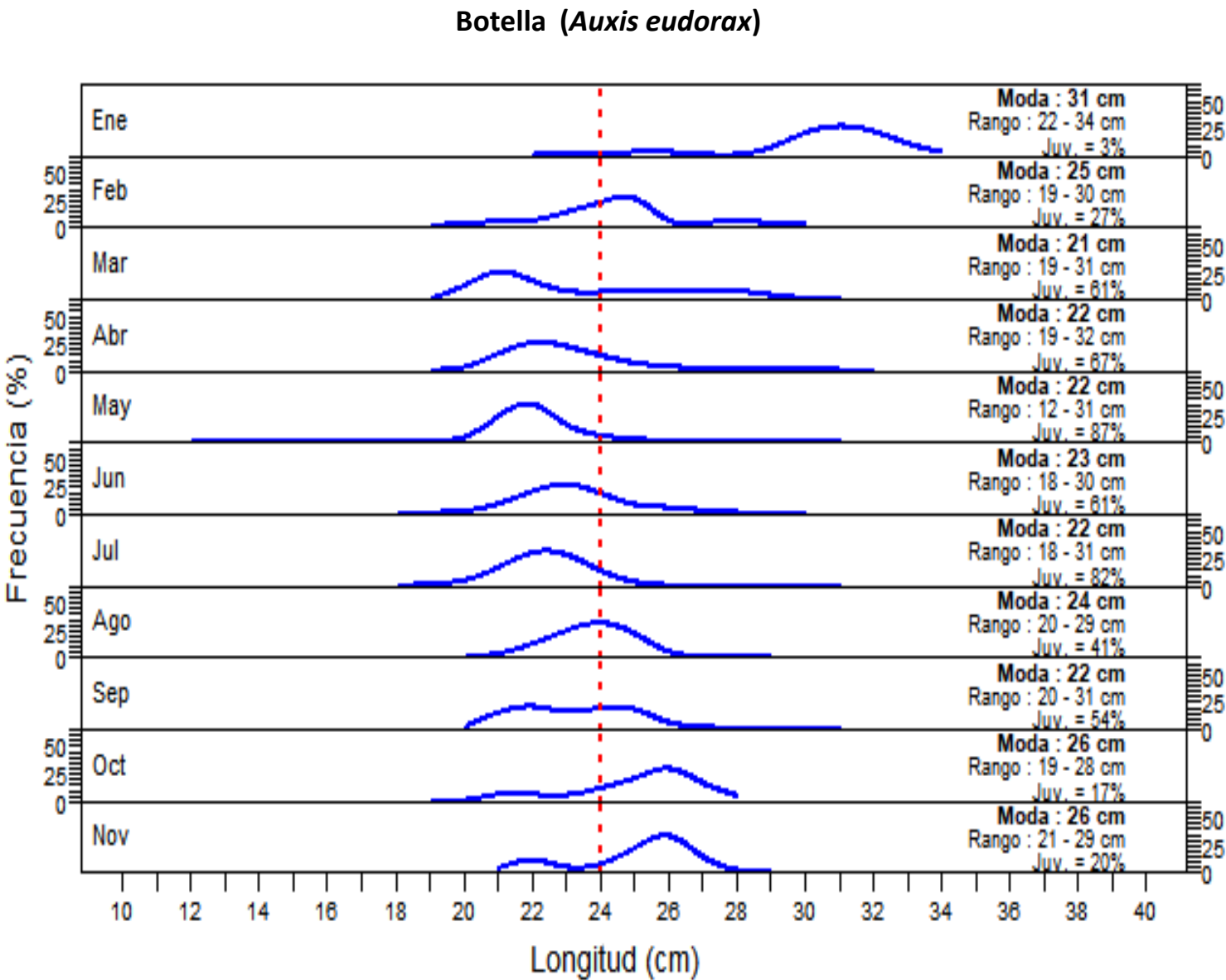

PESQUERÍA DE PELÁGICOS PEQUEÑOS

INDICADORES PESQUEROS – BIOLÓGICOS



INSTITUTO PÚBLICO DE
INVESTIGACIÓN DE ACUICULTURA Y PESCA
ECUADOR

Estructura de tallas de las principales especies pelágicas pequeñas

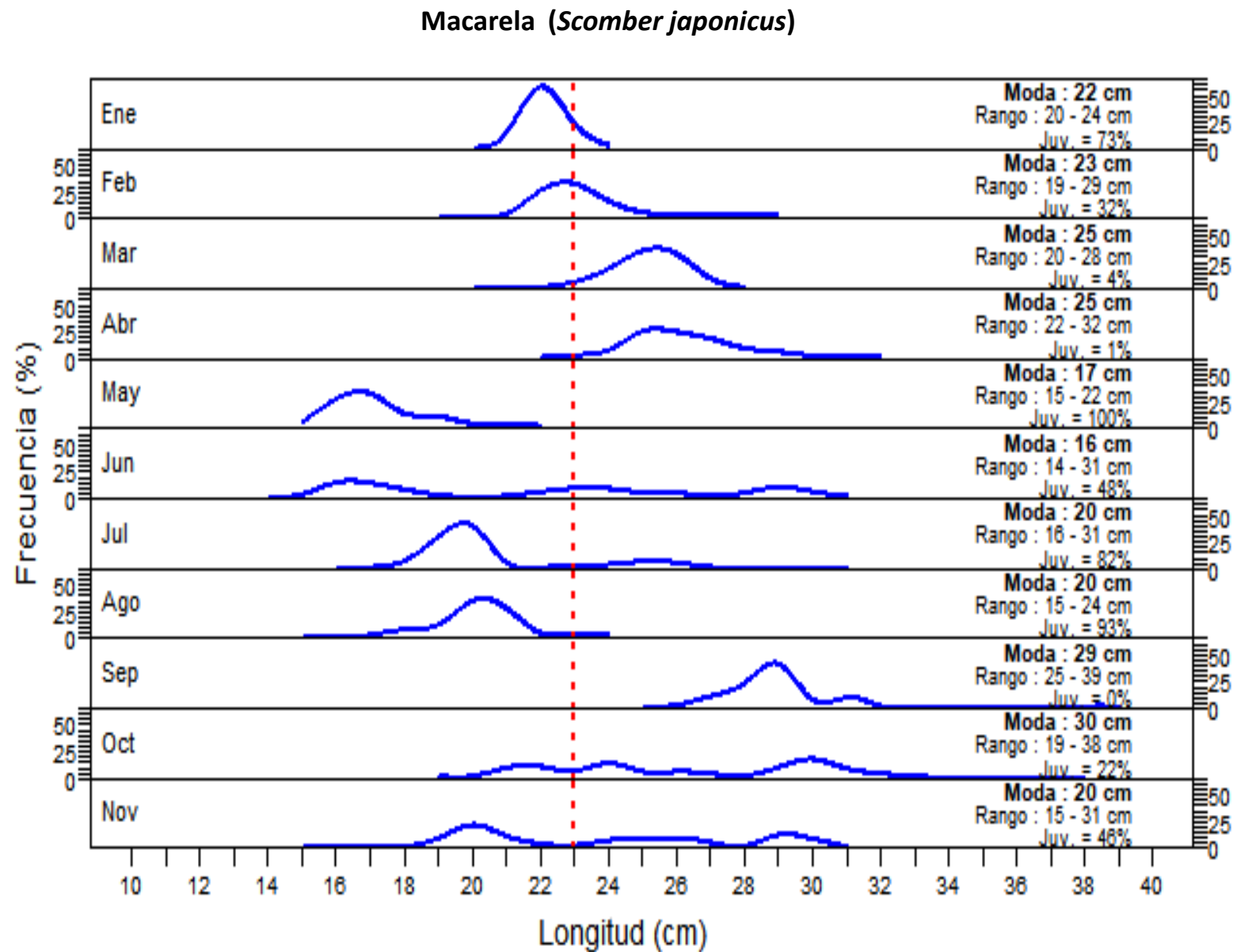

PESQUERÍA DE PELÁGICOS PEQUEÑOS

INDICADORES PESQUEROS – BIOLÓGICOS



INSTITUTO PÚBLICO DE
INVESTIGACIÓN DE ACUICULTURA Y PESCA
ECUADOR

Estructura de tallas de las principales especies pelágicas pequeñas

Pinchagua (*Opisthonema spp.*)

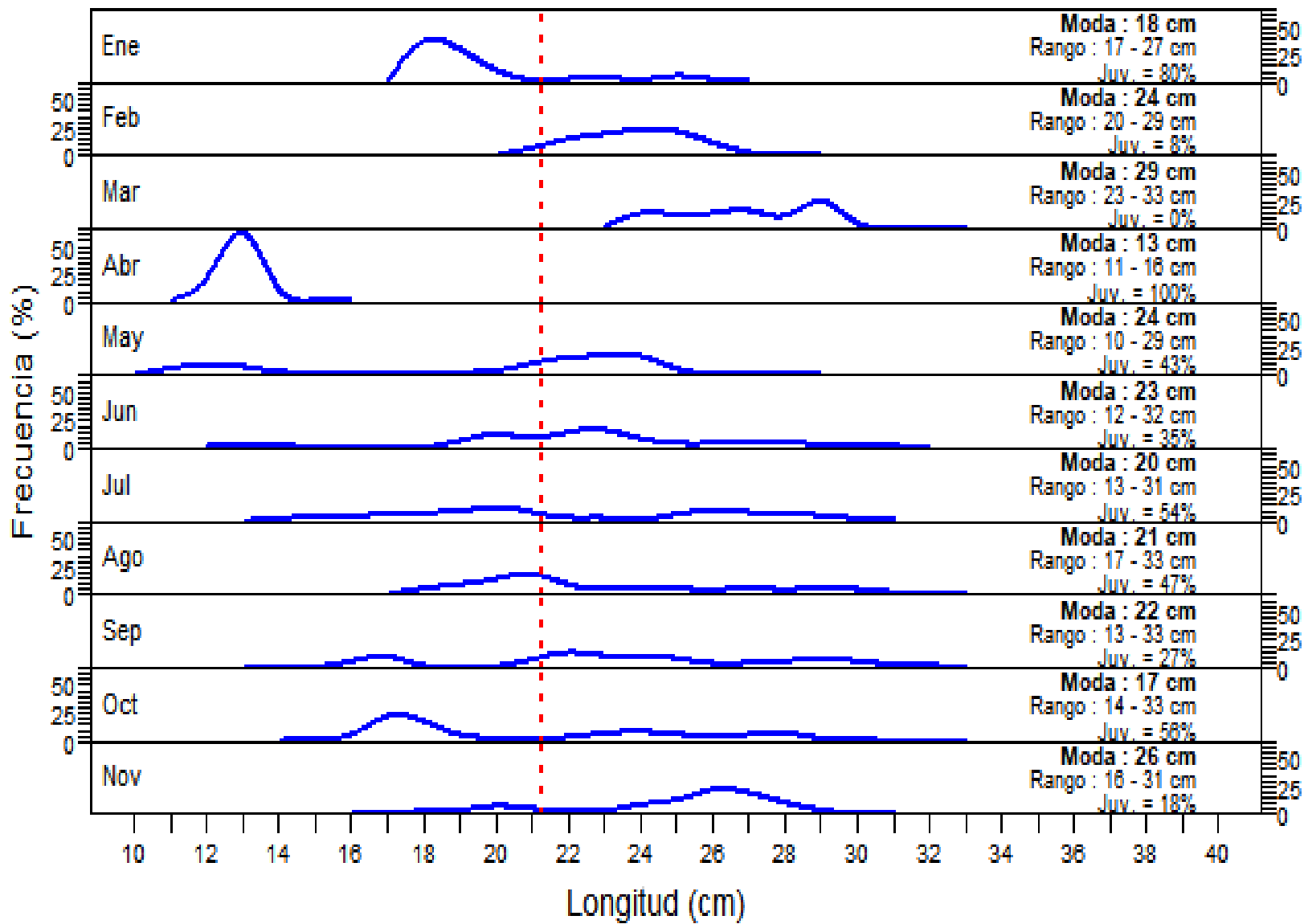

PESQUERÍA DE PELÁGICOS PEQUEÑOS

INDICADORES PESQUEROS – BIOLÓGICOS

Zonas de pesca de las principales especies pelágicas pequeñas

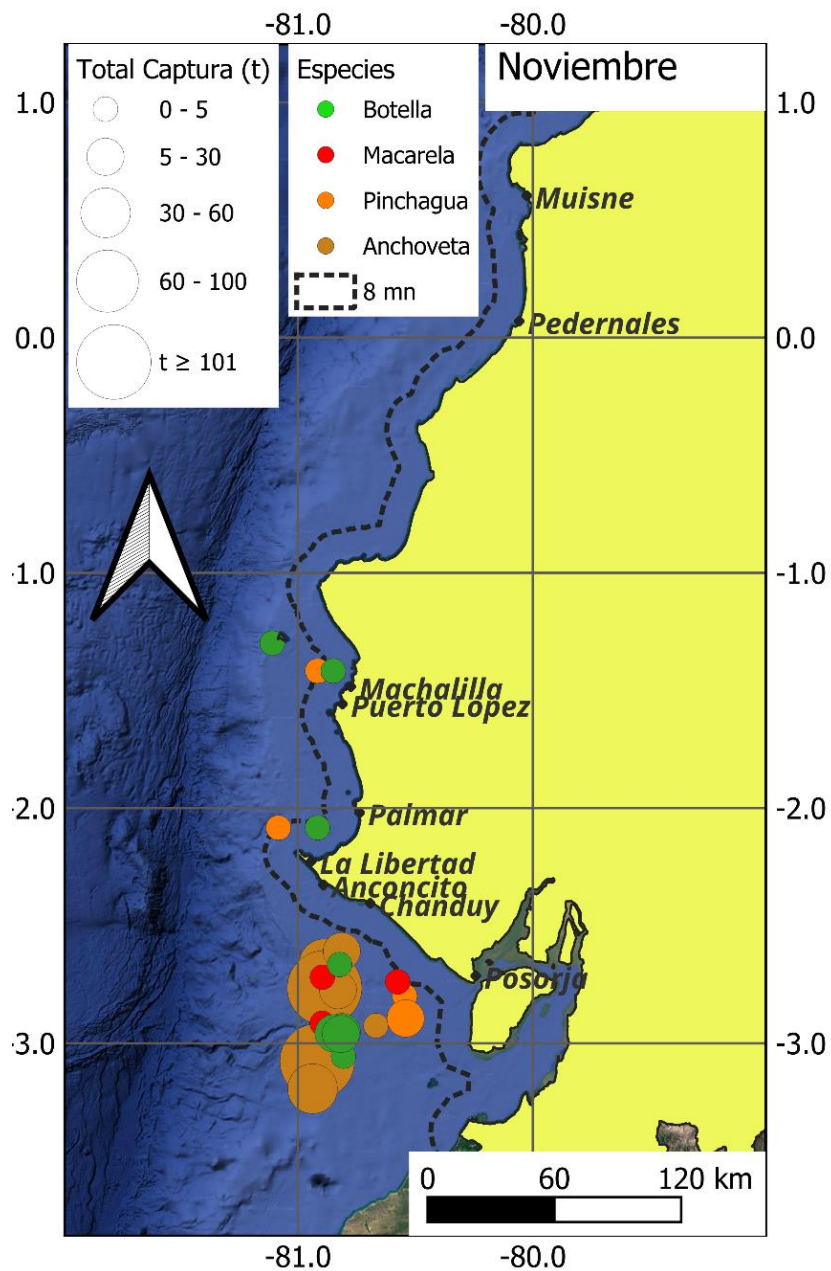

Elaborado por: Blga. Sofía Yánez