

REPORTE WEB, ABRIL 2023 Estructura de Talla de Dorado

SANTA ROSA (PROV. SANTA ELENA)

En esta localidad se analizaron 171 especímenes de dorado conformados por 91 machos (44%) y 80 hembras (56%). La estructura de tallas para machos estuvo entre 70 y 145 cm LF con un grupo modal en 105 LF, mientras que para las hembras el rango de talla estuvo entre 50 a 145 cm LF con una moda en 80 cm LF (Fig.2).

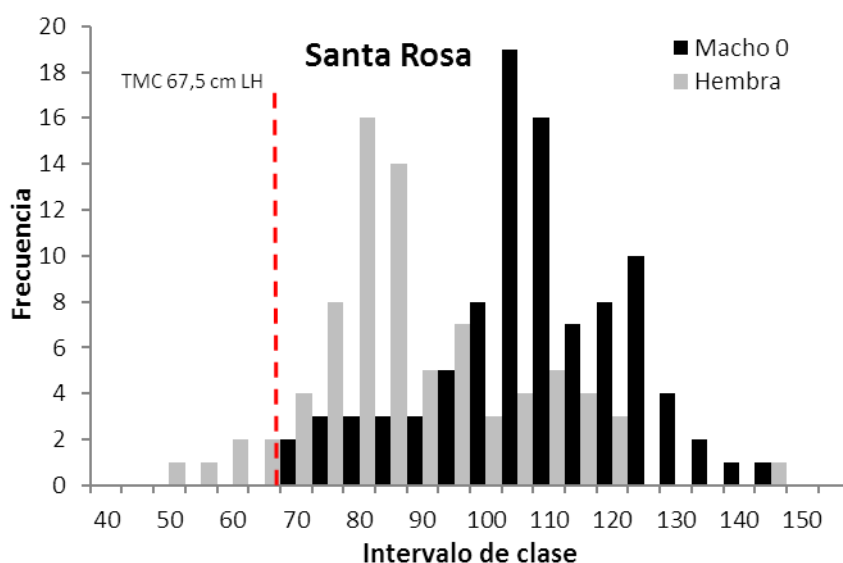

Figura 2. Distribución de frecuencia de tallas machos y hembras de dorado en Santa Rosa, abril 2023.

CONCLUSIONES

- Para esta localidad pesquera, el 97% de los especímenes machos y el 86,1% de las hembras se encontraron por encima de la talla mínima de captura.
- Para mayo se espera que la estructura de tallas sea similar a abril, considerando si la temperatura del mar se mantiene.